

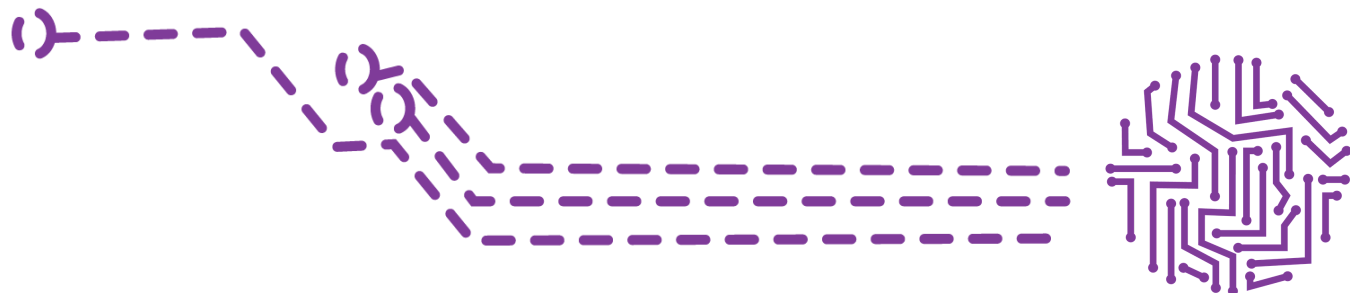

Gobierno de JUJUY  
Ministerio de educación

**SUBIR UNA TAREA  
COMO ALUMNO**





En el aula, abrir el menú, seleccionar el módulo y la clase donde se debe entregar la tarea.



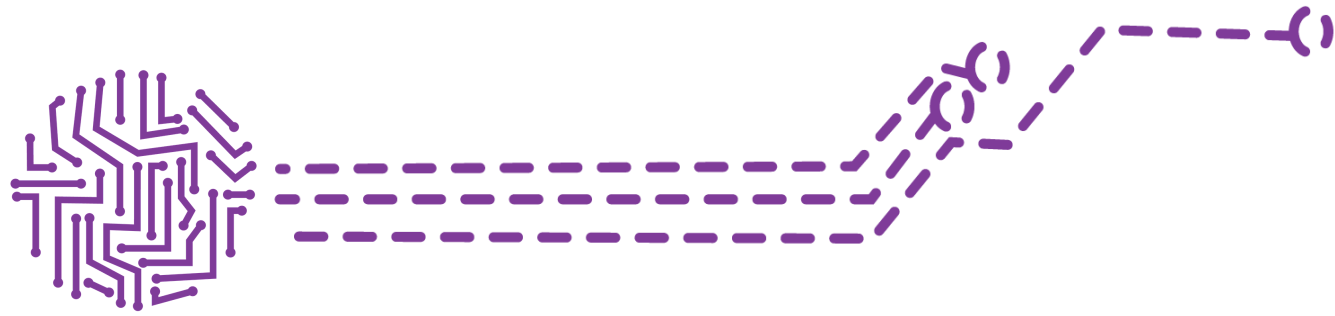

 Avisos

Tema 1

 TRABAJO PRACTICO N°1



Tema 2

Tema 3

Con la barra de desplazamiento bajar hasta donde figura el apartado para entregar la tarea, en este ejemplo figura como "TRABAJO PRÁCTICO N°1".



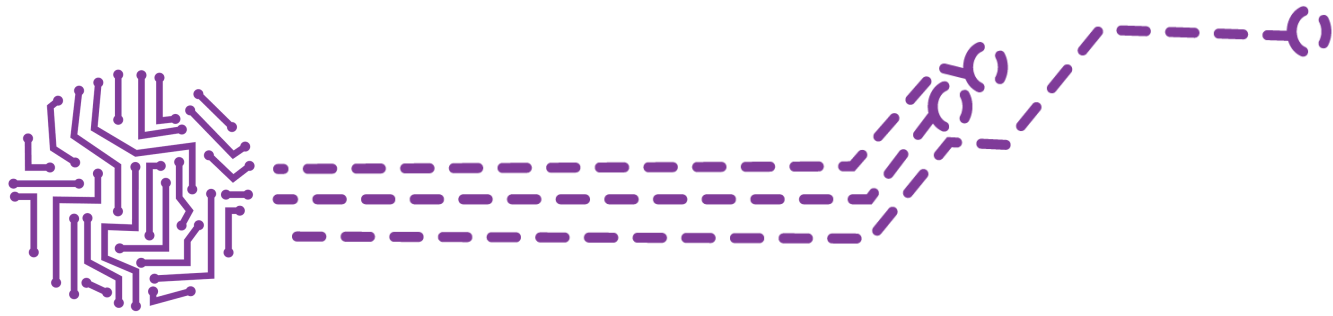

3

No entregado

Sin calificar

Entrega sábado, 17 de abril de 2021, 00:00

Ante 6 días 4 horas

-

Comentarios de la

▶ Comentarios (0)

**AGREGAR ENTREGA**

Presionar sobre el botón "AGREGAR ENTREGA"



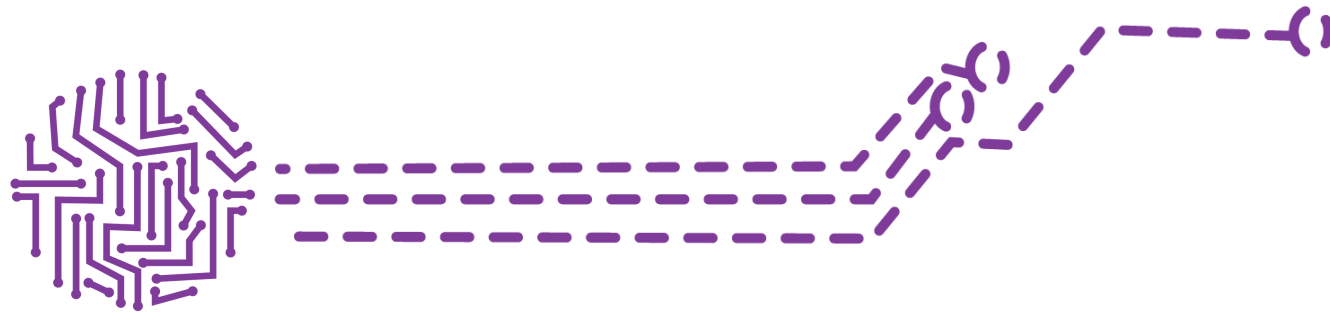

Existen dos opciones para subir el archivo a una tarea.  
OPCIÓN 1: arrastrar el archivo (manteniendo presionado el botón izquierdo del mouse) y soltarlo en el lugar para subir archivos.





OPCIÓN 2: Presionar en el botón "AGREGAR" que tiene la forma de una hoja y luego seleccionar el archivo.



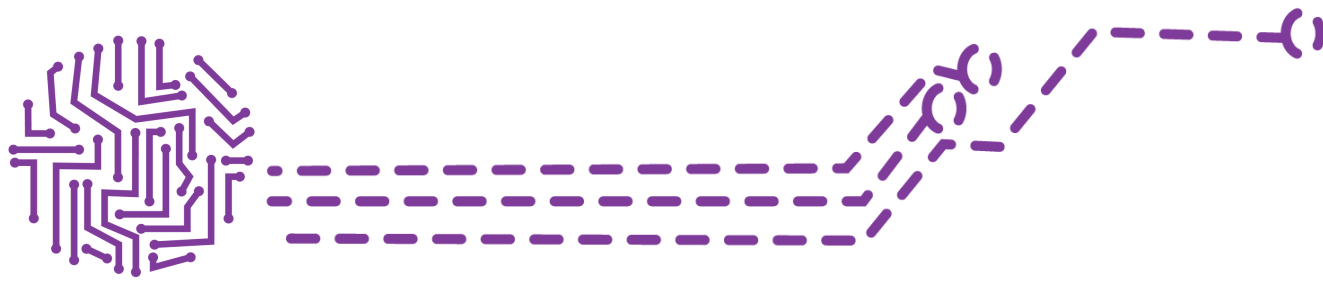

## Selector de archivos

Archivos recientes

Subir un archivo

Archivos privados

Wikimedia

Adjunto

Selecciona un archivo No se eligió archivo

Guardar como

Autor

Ariel Sebastián Posse Varela

Seleccionar licencia ?

Licencia no especificada

Subir es

Presionar sobre el botón "SELECCIONAR ARCHIVO" y se abrirá una ventana para buscar el archivo desde la computadora.



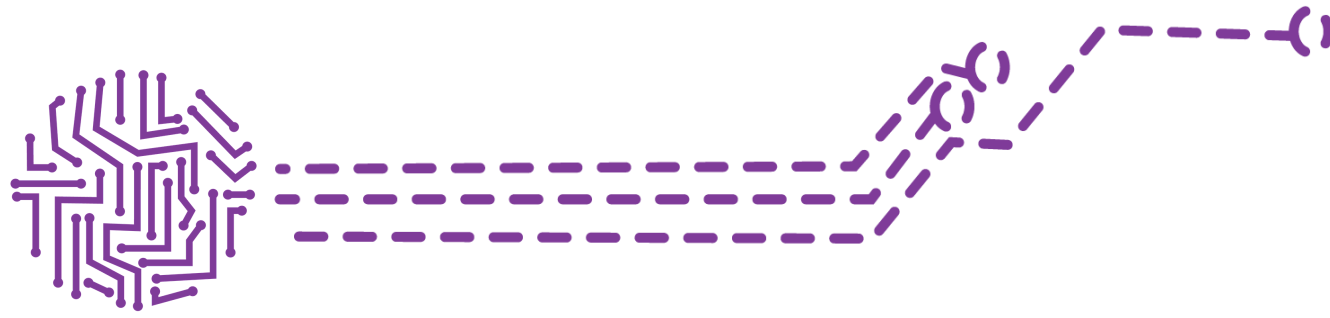

junto

Seleccionar archivo TRABAJ...TICA.docx

Guardar como

tor

Ariel Sebastián Posse Varela

Seleccionar licencia ?

Licencia no especificada

Subir este archivo



Una vez cargado el archivo, presionar "SUBIR ESTE ARCHIVO "





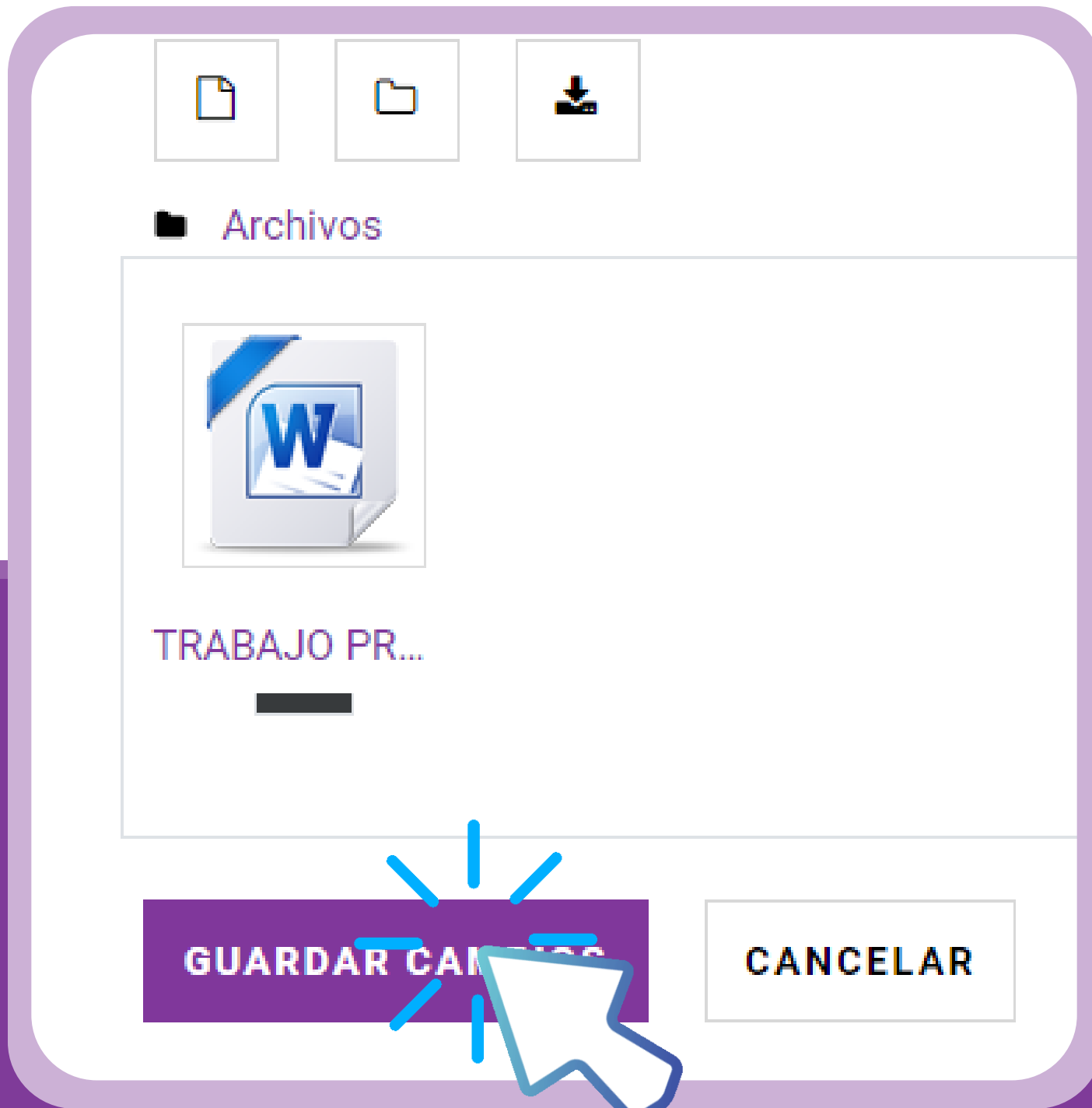
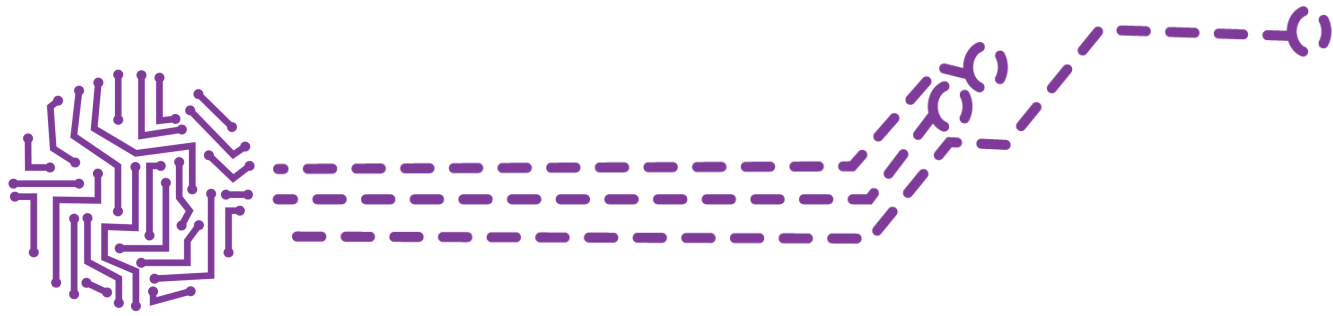

Una vez cargado el archivo presionar en "GUARDAR CAMBIOS"



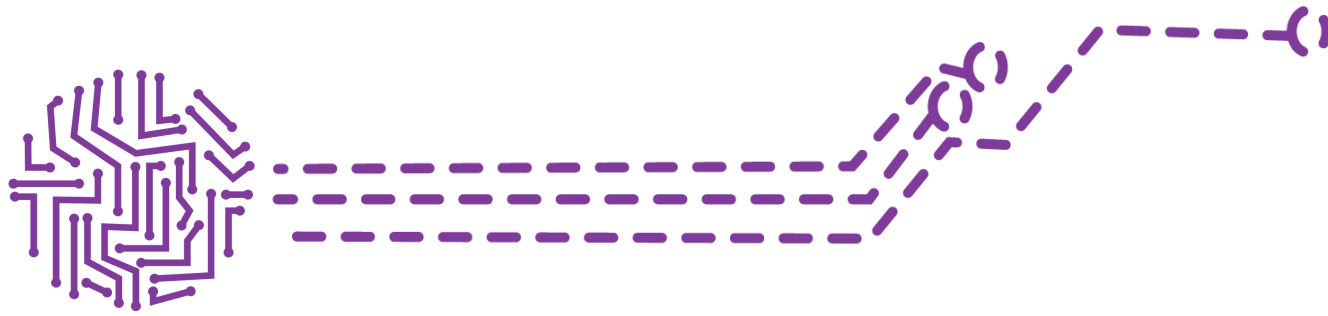

... e... Listado de recursos... sec did Secuencia de Activi... Competencias, obje... Educación S

**TERCIARIO** ESTABLECIMIENTOS

## TRABAJO PRACTICO N°1

Realice un resumen del texto de Paulo Freire: " Cartas a quien pretenda enseñar", y señale con cual de el

### Estado de la entrega

Estado de la entrega	Enviado para calificar
Estado de la calificación	Sin calificar
Fecha de entrega	sábado, 17 de abril de 2021, 00:00
Tiempo restante	6 días 3 horas
Última modificación	sábado, 10 de abril de 2021, 20:21

Archivos enviados

 TRABAJO PRACTICO N°1 DIDACTICA.docx10 de abril de 2021, 20:21

Comentarios de la entrega

► Comentarios (0)

Se mostrará un mensaje "ENVIADO PARA CALIFICAR".  
¡LISTO LA TAREA FUE ENVIADA PARA CORREGIR !

